Zones exposées au bruit - carte de "type a" - LDEN

Département des ALPES-MARITIMES (06)
FRANCE

ESCOTA

Courbes isophones en Lden (Level day evening night) par pas de 5 en 5, de 55 dB(A) à supérieur à 75 dB(A) pour le réseau ESCOTA du Département des ALPES-MARITIMES dont le trafic est supérieur à 3M véh/an.

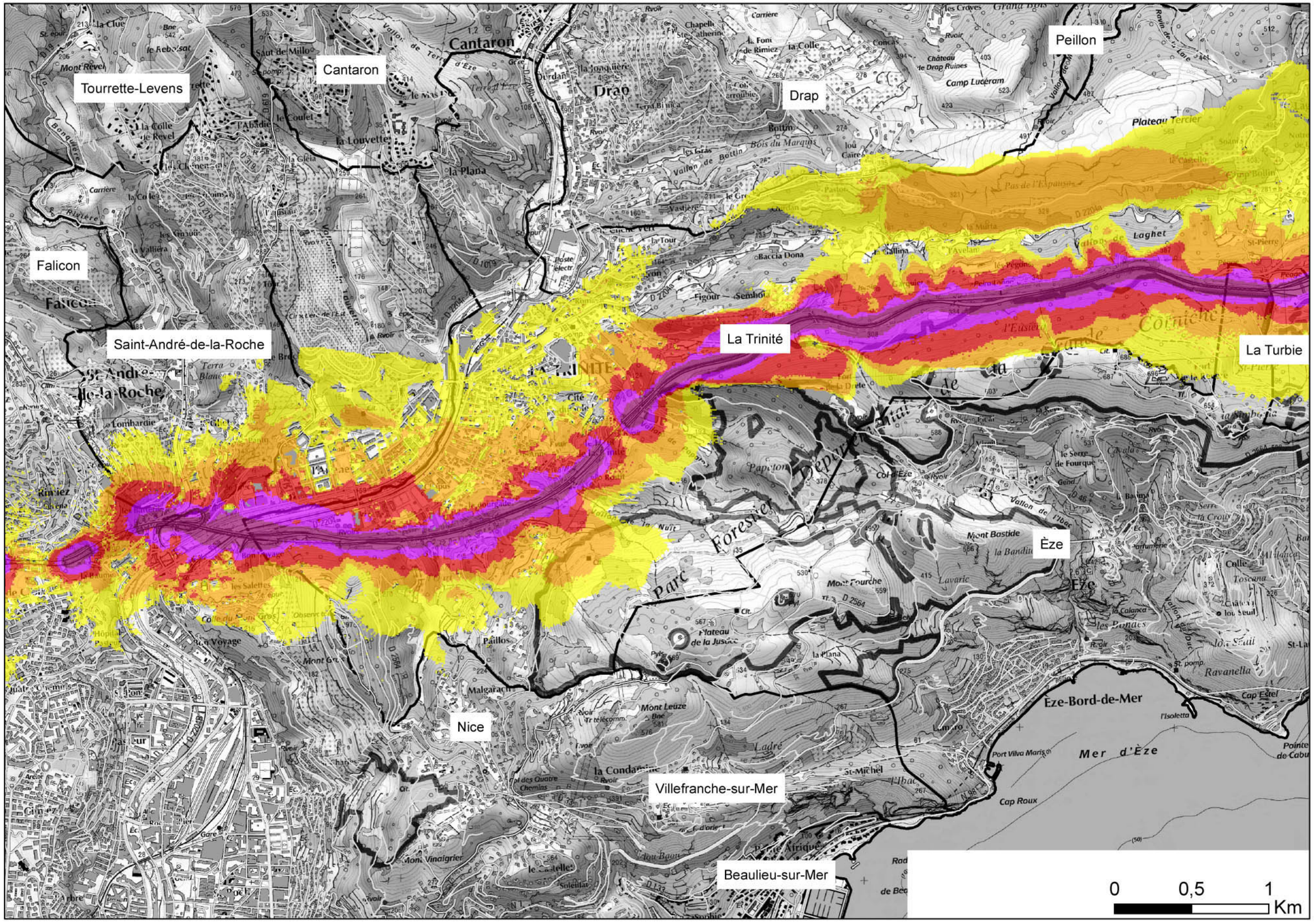

A0083

DALLE n°3

Niveaux sonores

- De 55 à 60 dB(A)
- De 60 à 65 dB(A)
- De 65 à 70 dB(A)
- De 70 à 75 dB(A)
- Supérieurs à 75 dB(A)

Format d'impression A3

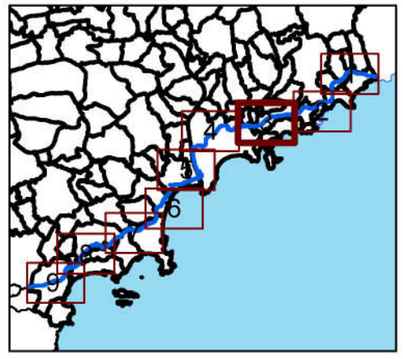

N

SOLDATA ACOUSTIC

Edition 12/03/2013 Sources: IGN 2011 - IrisMap_v4 ESCOTA Echelle : 1 : 25 000