Zones exposées au bruit - carte de "type c" - LDEN

Département des ALPES-MARITIMES (06)
FRANCE

ESCOTA

Zones susceptibles de contenir des bâtiments dont le Lden (Level day evening night) dépasse 68 dB(A)
pour le réseau ESCOTA du Département des ALPES-MARITIMES dont le trafic est supérieur à 3M véh/an.

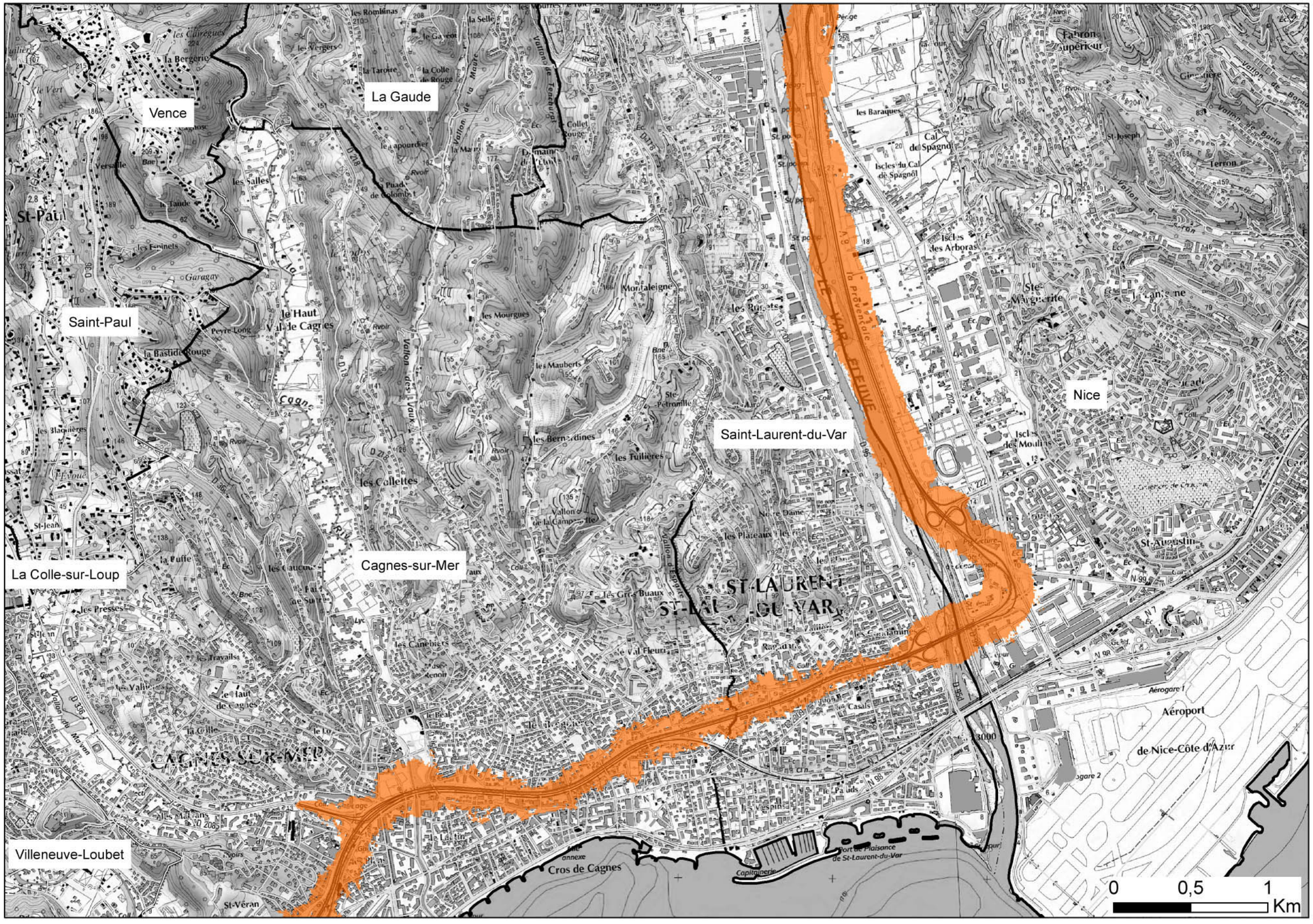

A0083

DALLE n°5

Niveaux sonores

LDEN > 68 dB(A)

Format d'impression A3

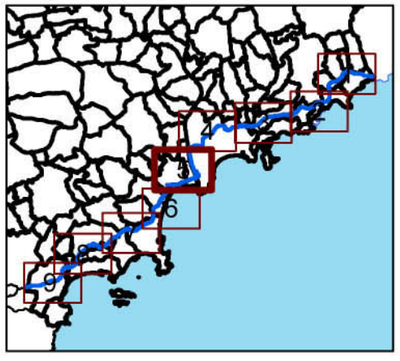

N

SOLDATA ACOUSTIC

Edition 12/03/2013 Sources: IGN 2011 - IrisMap_v4 ESCOTA Echelle : 1 : 25 000