Liberté • Égalité • Fraternité
RÉPUBLIQUE FRANÇAISE
PRÉFET DES ALPES-MARITIMES
DIRECTION DÉPARTEMENTALE DES TERRITOIRES ET DE LA MER

PREFECTURE DES ALPES MARITIMES

COMMUNE DU CANNET

PLAN de PREVENTION des RISQUES NATURELS PREVISIBLES D'INCENDIES DE FORET

Carte de l'habitat

Plan de situation

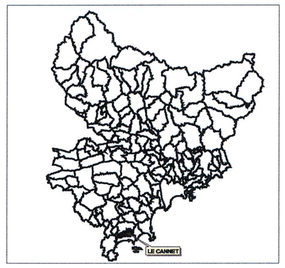

Pour le Préfet,
Le Secrétaire Général
DRM-D S141

Gérard GAVORY

janvier 2012

PRESCRIPTION du PPRIF : Arrêté du 30 janvier 2002
DELIBERATION DU CONSEIL MUNICIPAL : 17 juin 2011
ENQUETE PUBLIQUE: du 19 septembre 2011 au 4 novembre 2011
APPROBATION du PPRIF: 15 MARS 2012
DIRECTION DEPARTEMENTALE DES TERRITOIRES ET DE LA MER ALPES MARITIMES SERVICE EAU RISQUES Office National des Forêts

LEGENDE

N O E S

- Limites communes
- Zones constructibles au POS (hors NC et ND)
- Habitat diffus : moins de 2 hab/ha
- Habitat groupé : de 2 à 4 hab/ha
- Habitat dense: plus de 4 hab/ha

(source : orthophoto IGN 2004)

ECHELLE: 1:10000

0 100 200 300 400 Mètres

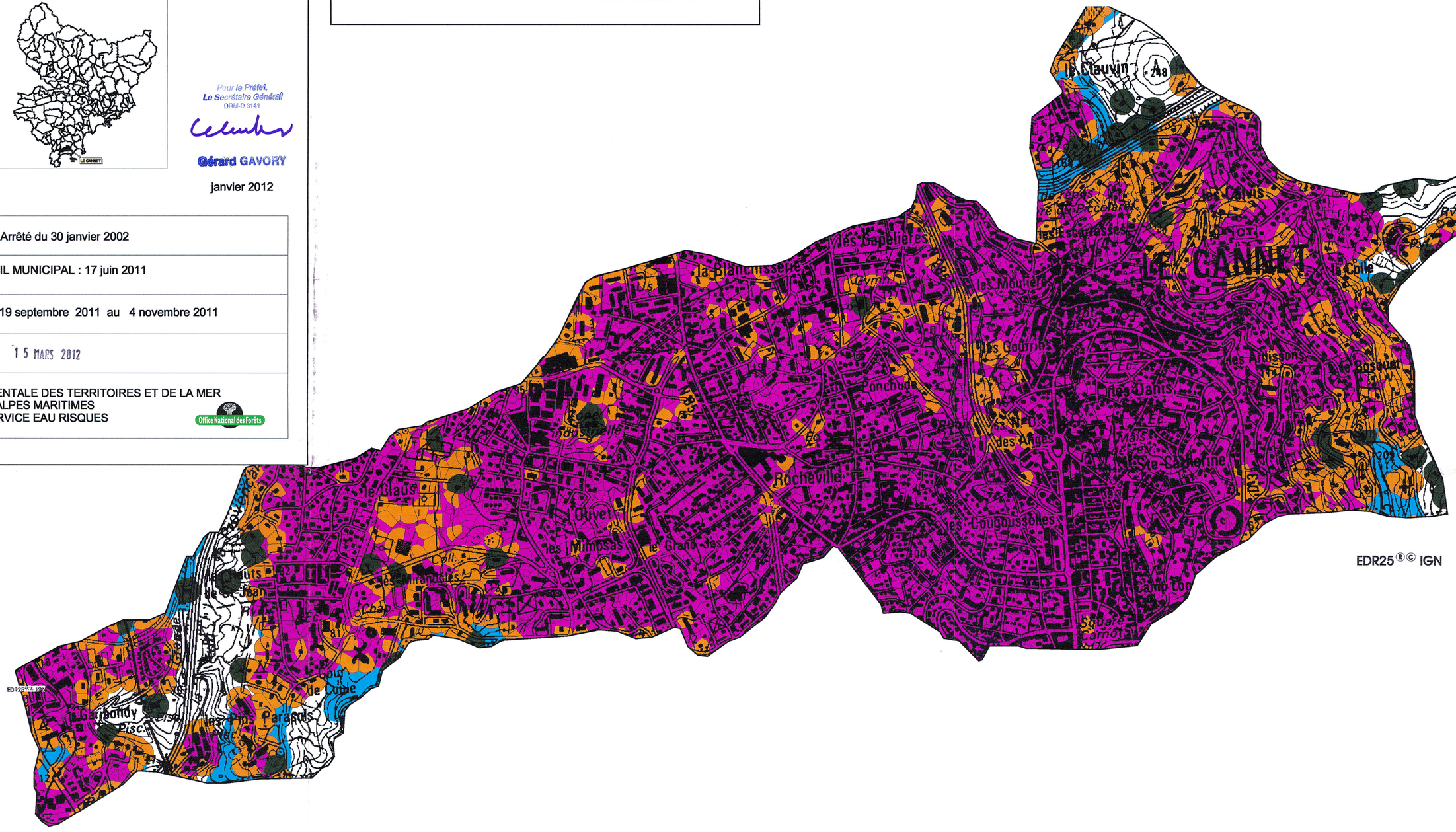

EDR25 ®© IGN