

BAROMÈTRE MENSUEL PROVISOIRE D'ACCIDENTALITÉ ROUTIÈRE

FEVRIER 2024

Evolution de l'accidentalité du mois de FEVRIER 2024

	2024	2023	Évolution entre 2024 et 2023	Moyenne des mois de FEVRIER, de 2020 à 2023
Accidents corporels	75	45	+30	57,8
Tués	7	4	+3	2,5
Blessés	90	45	+45	65,5
Blessés hospitalisés	31	17	+14	21

Comparaison avec la moyenne des quatre années précédentes

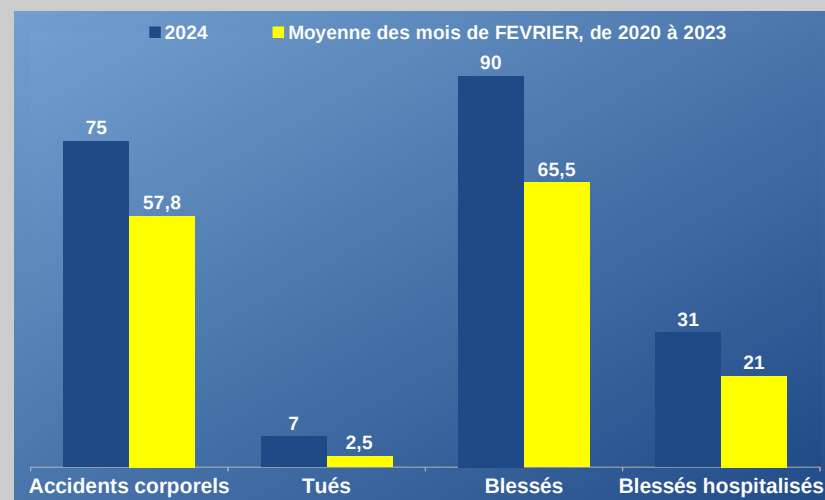

Au mois de FEVRIER, 75 accidents corporels 7 décès dont :

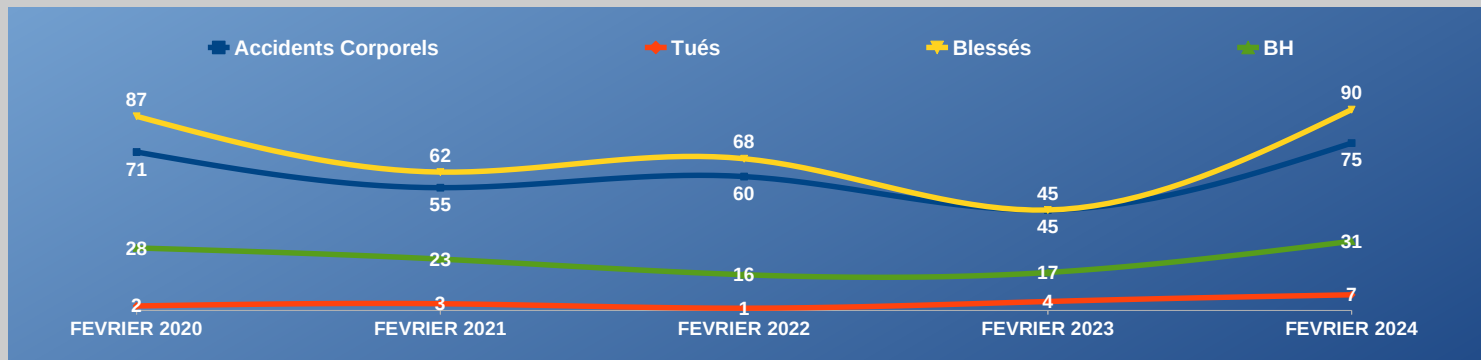

Accidentalité des deux premiers mois, de l'année 2020 à 2024

Depuis le début de l'année, 125 accidents corporels

8 décès dont :

3 

0 

2 

0 

2 

0 

1 

0 Autre(s)

Accidents de deux-roues motorisés

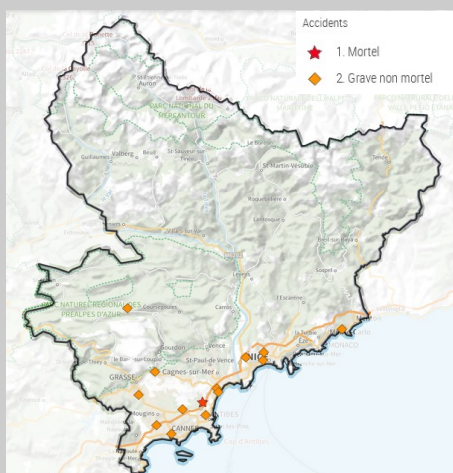

Accidents tous usagers

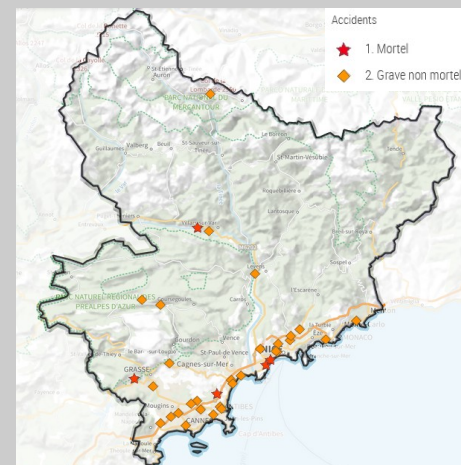





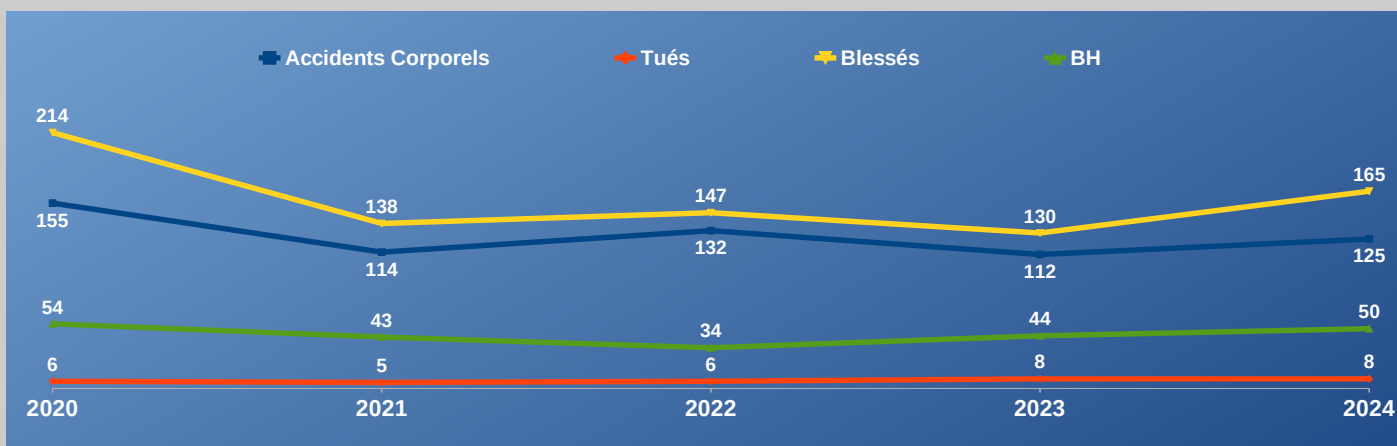
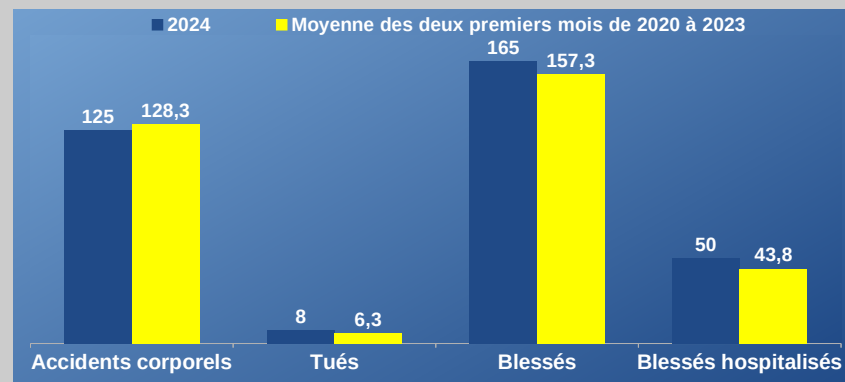

Evolution et comparaison de l'accidentalité au cours des deux premiers mois de 2024

	2024	2023	Evolution	Moyenne des deux premiers mois de 2020 à 2023
Accidents corporels	125	112	+13	128,3
Tués	8	8	0	6,3
Blessés	165	130	+35	157,3
Blessés hospitalisés	50	44	+6	43,8



Evolution du nombre de tués par catégories d'usagers, au cours des deux premiers mois

	2024	2023	Évolution	Moyenne des deux premiers mois de 2020 à 2023
	2	1	-1	1
	0	0	0	0
	2	4	-2	3
	0	0	0	0
	1	0	+1	0,3
	3	3	0	2
	0	0	0	0
Autre(s)	0	0	0	0
TOTAL	8	8	0	6,3

Comparaison avec la moyenne des quatre années précédentes

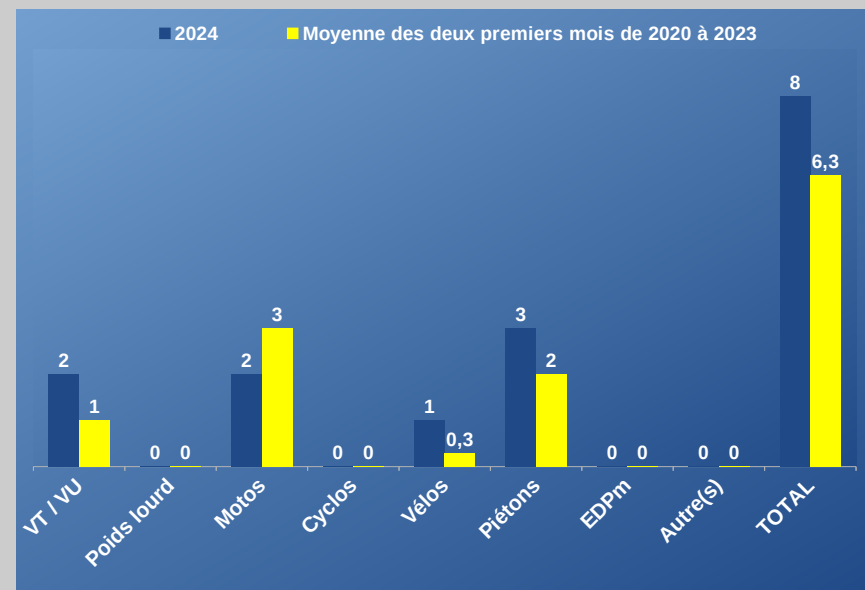

Evolution du nombre de tués par jours de la semaine au cours des deux premiers mois

	2024	2023	Évolution	Moyenne des deux premiers mois de 2020 à 2023
Lundi	1	2	-1	0,8
Mardi	0	1	-1	1
Mercredi	0	0	0	0,3
Jeudi	2	2	0	0,8
Vendredi	1	0	+1	0,8
Samedi	1	2	-1	0,8
Dimanche	3	1	+2	2

Comparaison avec la moyenne des quatre années précédentes

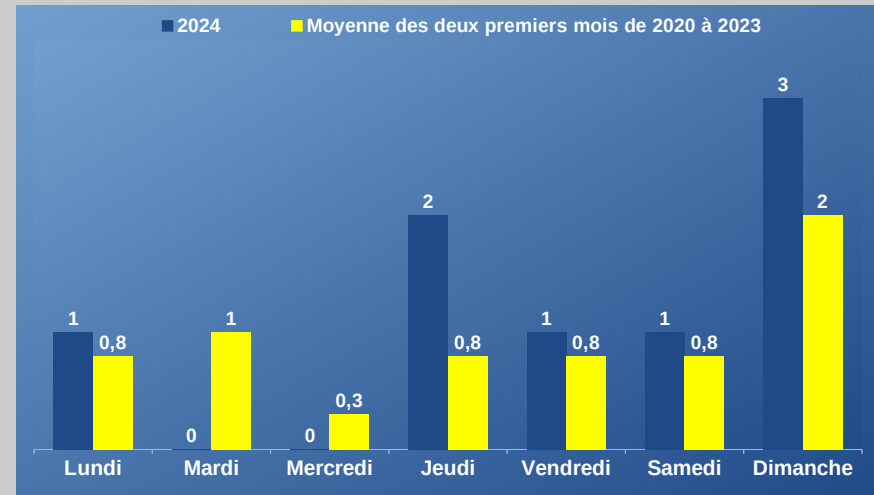

Evolution du nombre de tués par tranches horaires au cours des deux premiers mois

	2024	2023	Évolution	Moyenne des deux premiers mois de 2020 à 2023
06h00 à 12h00	4	0	-4	2
12h00 à 20h00	2	5	-3	2
20h00 à 06h00	2	3	-1	2,3

Comparaison avec la moyenne des quatre années précédentes

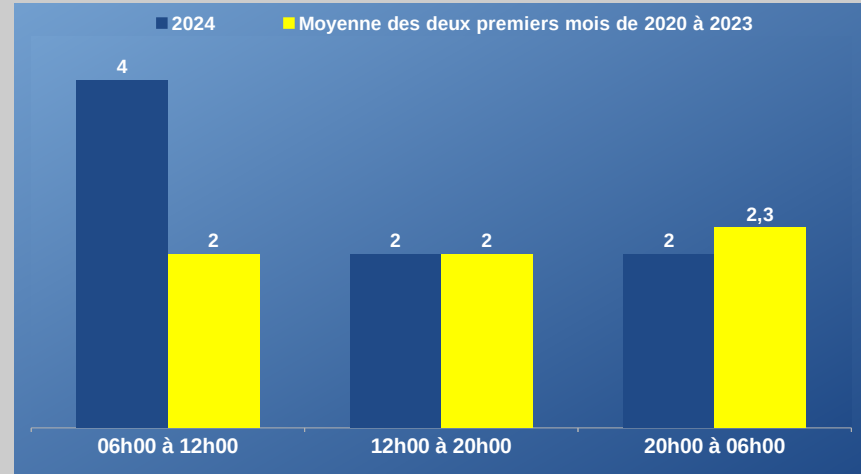

Evolution du nombre de tués par tranches d'âge au cours des deux premiers mois

	2024	2023	Évolution	Moyenne des deux premiers mois de 2020 à 2023
- de 25 ans	1	1	0	0,8
De 25 à 44 ans	1	3	-2	1,8
De 45 à 65 ans	4	3	-1	2
65 ans et plus	2	1	-1	1,8

Comparaison avec la moyenne des quatre années précédentes

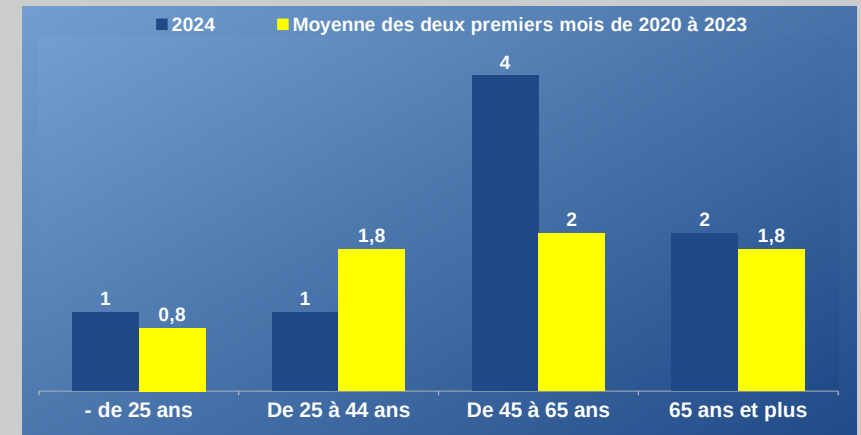

Evolution du nombre de tués par zones de compétences au cours des deux premiers mois

	2024	2023	Évolution	Moyenne des deux premiers mois de 2020 à 2023
Zone Urbaine	5	4	-1	4
Zone Autoroute + Périurbaine et rurale	3	4	-1	3

Comparaison avec la moyenne des quatre années précédentes

