

Commune de La Roquette-sur-Var

**PLAN de PREVENTION des RISQUES NATURELS
 PREVISIBLES d'INCENDIE de FORETS**

PLAN DE ZONAGE

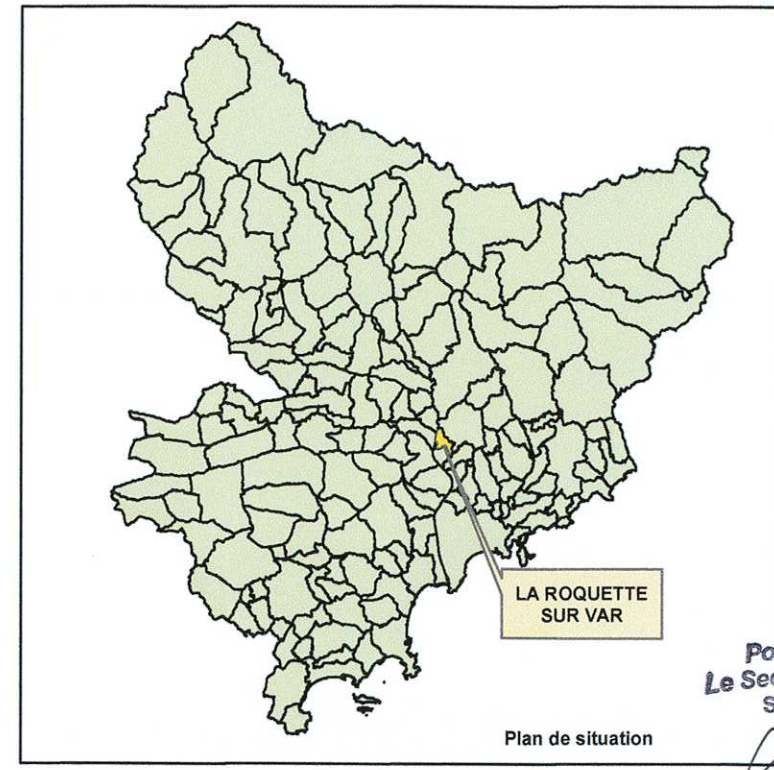

Pour le Préfet
 Le Secrétaire Général
 S.G.A.D. 06000
 Frédéric MAGRAM

1:5 000 Octobre 2015

PRESCRIPTION du PPRIF : 16 décembre 2003

DELIBERATION du CONSEIL MUNICIPAL : 26 mars 2015

ENQUETE PUBLIQUE : du 18 mai au 26 juin 2015

APPROBATION du PPRIF : Arrêté du 19 NOV. 2015

DIRECTION DÉPARTEMENTALE DES TERRITOIRES ET DE LA MER
 ALPES-MARITIMES
 SERVICE EAU RISQUES



Zones :

- R - Zone de risque fort à très fort
- B1a - Zone de risque modéré à fort à prescriptions particulières
- B1 - Zone de risque modéré
- B2 - Zone de risque faible
- Zone non concernée par le risque



0 50 100 150 200 250 Mètres

Source :
 - Données cadastrales : BDParcel © IGN 2013

Agrandissement du village de La Roquette-sur-Var (Echelle 1/2500)

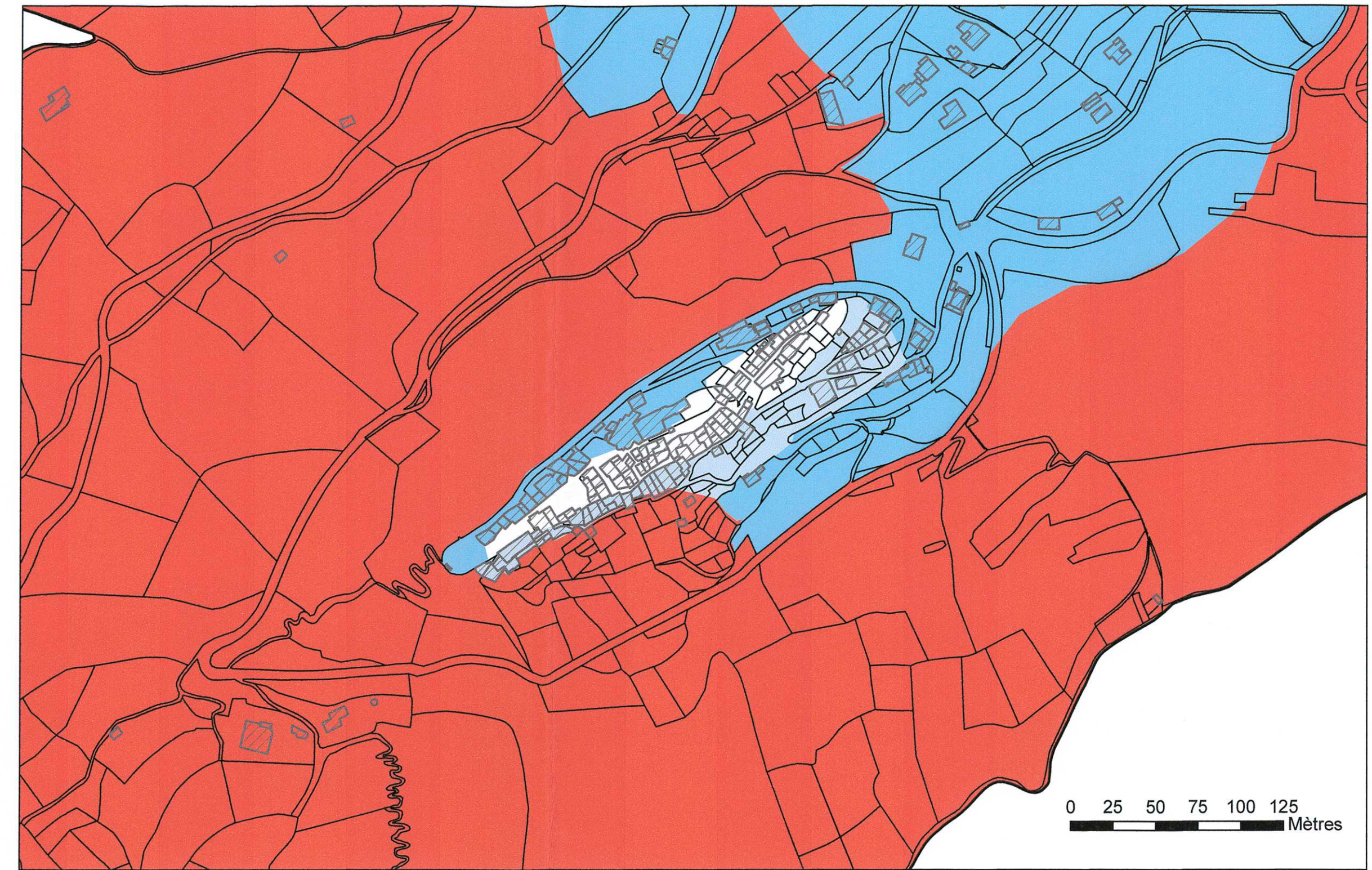

0 25 50 75 100 125 Mètres

